

RZUT PARTERU

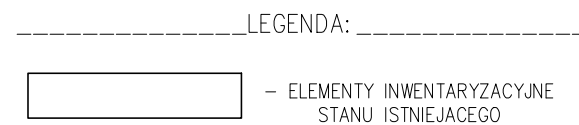

Inwestor: Adresy		URZĄD GMINY DOMASZOWICE UL. GŁÓWNA 26 ; 46-146 DOMASZOWICE	
JEDNOSTKA PROJEKTOWA: ABSOLUM Biuro Obsługi Inwestycji mgr inż. Adam Baranowski ul. Kępińska 10A/27, 98-400 Wieruszów		MODERNIZACJA ENERGETYCZNA BUDYNKU OCHOTNICZEJ STRAZY POŻARNYCH WIELOŁĘKA NR 23A ; DZIAŁKA NR: 76/2 OBREB EWIDENCYJNY: 0066 WIELOŁĘKA JEDNOSTKA EWIDENCYJNA: 160601_2 DOMASZOWICE	
RZUT PARTERU – INWENTARYZACJA			
Kala:	Projektant Architektury: mgr inż. arch. Mirosław Gudra Upewnienia budowlane Nr. ewid. 52/09/D/01A w specjalności architektonicznej do projektowania bez ograniczeń		Podpis:
1 : 50			
Data	Kreślił:	Podpis:	
2025.06.30	mgr inż. Adam Baranowski		
Stadium	PROJEKT_INWENTARYZACYJNY		NR RYS.:str.
Branża	BUDOWLANA		A-01

INWENTARYZACJA

RZUT DACHU

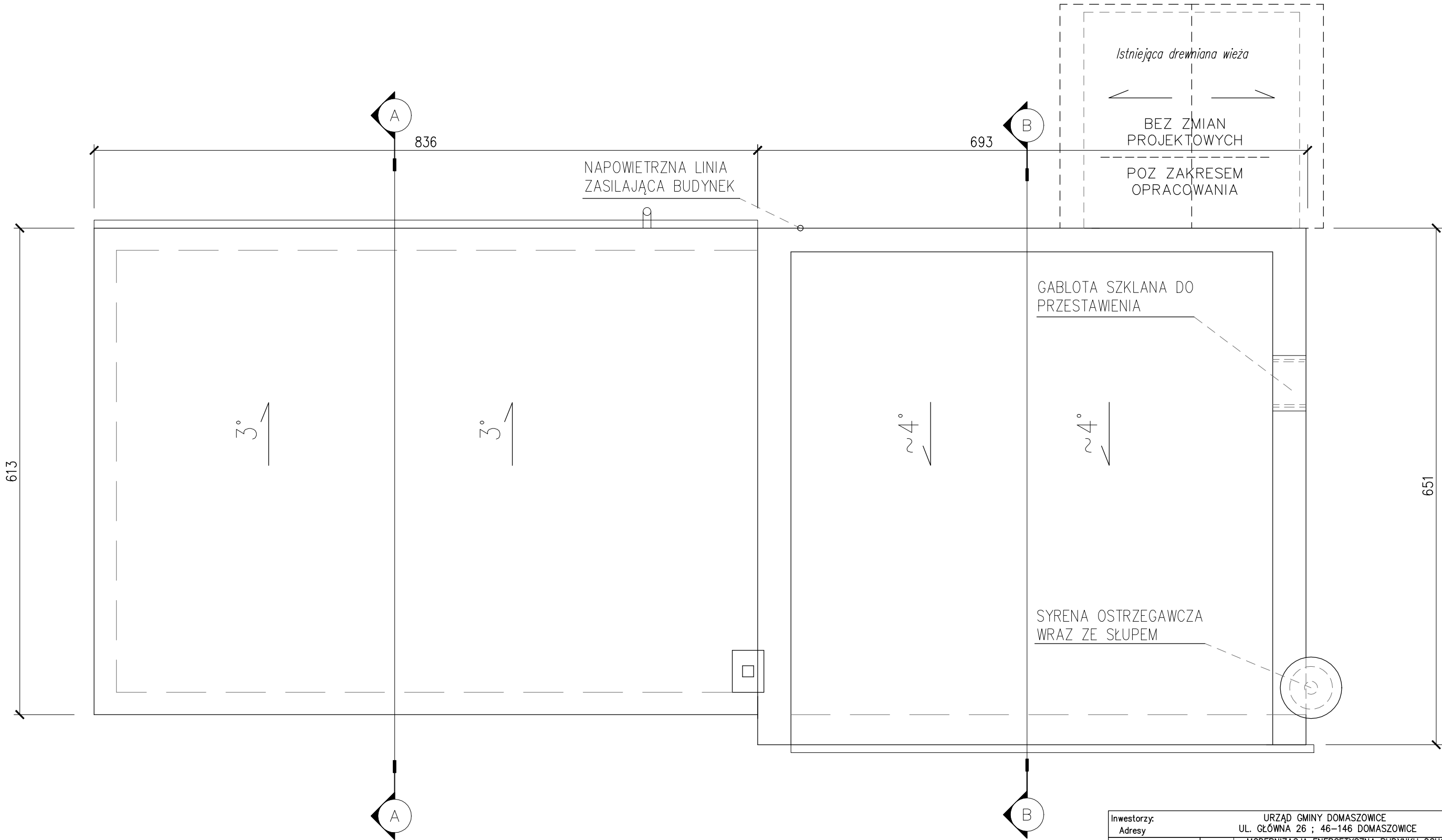

Inwestorzy: Adresy		URZĄD GMINY DOMASZOWICE UL. GŁÓWNA 26 ; 46–146 DOMASZOWICE	
JEDNOSTKA PROJEKTOWA: ABSOLUM Biuro Obsługi Inwestycji mgr inż. Adam Baranowski ul. Kępińska 10A/27, 98–400 Wieruszów		Obiekt Adres	MODERNIZACJA ENERGETYCZNA BUDYNKU OCHOTNICZEJ STRAŻY POŻARNYCH WIELOŁĘKA NR 23A ; DZIAŁKA NR: 76/2 OBRĘB EWIDENCYJNY: 0066 WIELOŁĘKA JEDNOSTKA EWIDENCYJNA: 160601_2 DOMASZOWICE
RZUT DACHU – INWENTARYZACJA			
Skala:	Projektant Architektury: mgr inż. arch. Mirosław Gudra Uprawnienia budowlane Nr. ewid. 52/09/D01A w specjalności architektonicznej do projektowania bez ograniczeń		Podpis:
1 : 50			
Data	Kreślił:	Podpis:	
2025.06.30	mgr inż. Adam Baranowski		
Stadium	PROJEKT_INWENTARYZACYJNY		NR RYS.:str.
Branża	BUDOWLANA		A–02

PRZEKRÓJ POPRZECZNY A-A

INWENTARYZACJA

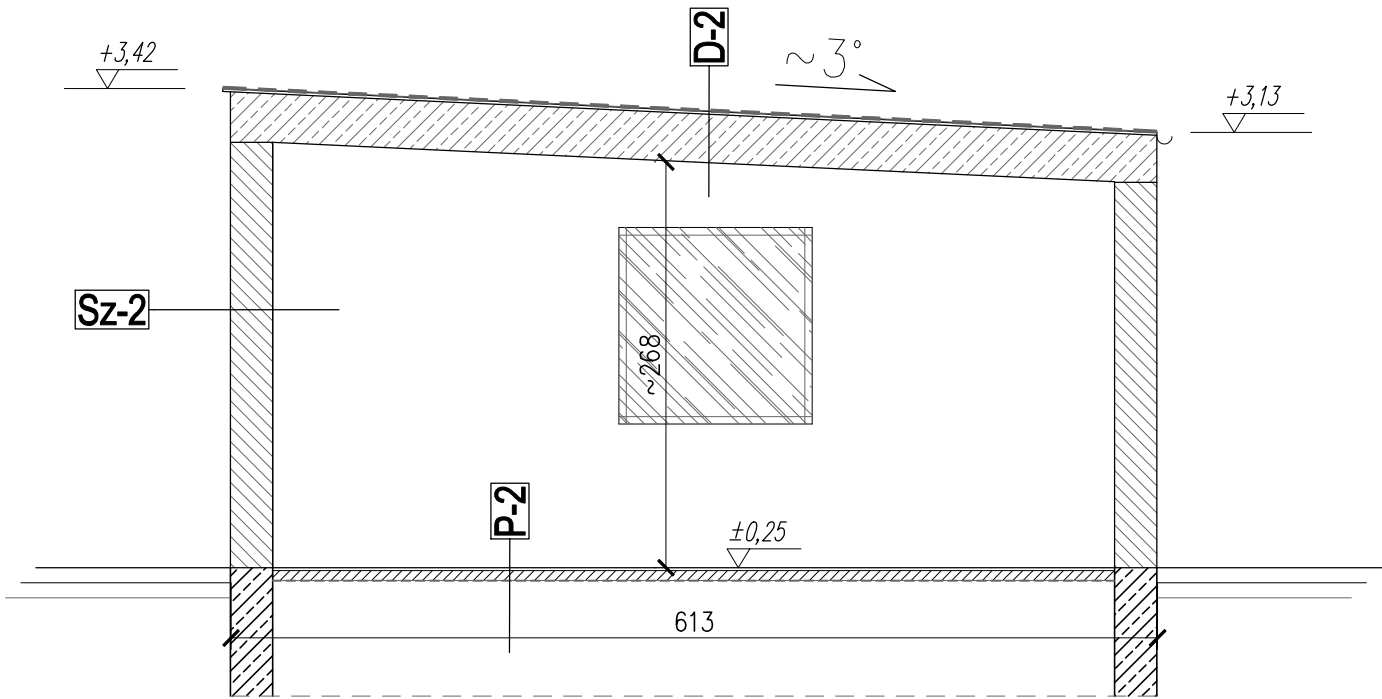

Sz-2	Ściana zewnętrzna
15mm	Tynk zewnętrzny
250mm	Istniejąca ściana murowana
15mm	Tynk wewnętrzny

D-2	Dach
15mm	2x papa termozgrzewalna (podkładowa + wierzchnia)
300mm	strap żelbetowy
15mm	tynk wewnętrzny

P-2	Posadzka
20mm	Warstwa wykończeniowa – gres
60mm	Wylewka cementowa
0,2mm	2x folia PE na zakład
	Podbudowa wg projektu konstrukcji

Inwestorzy: Adresy		URZĄD GMINY DOMASZOWICE UL. GŁÓWNA 26 ; 46–146 DOMASZOWICE	
JEDNOSTKA PROJEKTOWA: ABSOLUM Biuro Obsługi Inwestycji mgr inż. Adam Baranowski ul. Kepińska 10A/27, 98–400 Wieruszów	Obiekt	MODERNIZACJA ENERGETYCZNA BUDYNKU OCHOTNICZEJ STRAŻY POŻARNYCH WIELOŁĘKA NR 23A ; DZIAŁKA NR: 76/2 OBREB EWIDENCYJNY: 0066 WIELOŁĘKA JEDNOSTKA EWIDENCYJNA: 160601_2 DOMASZOWICE	
	Adres		
PRZEKRÓJ A-A – INWENTARYZACJA			
Skala:	Projektant Architektury: mgr inż. arch. Mirosław Gudra 1 : 50		Podpis:
Uprawnienia budowlane Nr. ewid. 52/09/D.OIA w specjalności architektonicznej do projektowania bez ograniczeń			
Data	Kreślił:	Podpis:	
2025.06.30	mgr inż. Adam Baranowski		
Stadium	PROJEKT_INWENTARYZACYJNY		NR RYS.:str. A-03
Branża	BUDOWLANA		

PRZEKRÓJ POPRZECZNY B-B
INWENTARYZACJA

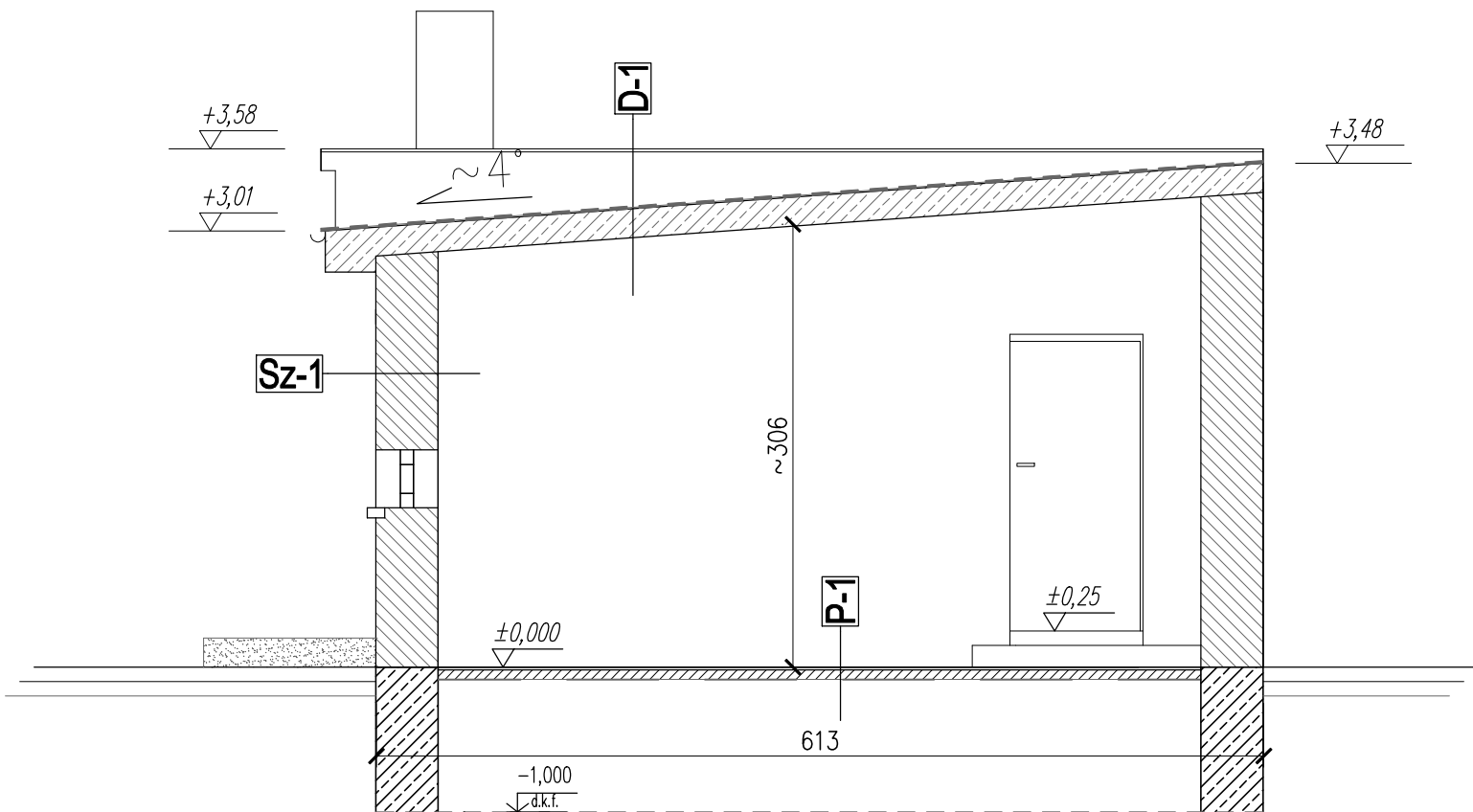

Sz-1	Ściana zewnętrzna
15mm	Tynk zewnętrzny
400mm	Istniejąca ściana murowana
15mm	Tynk wewnętrzny

D-1	Dach
15mm	2x papa termozgrzewalna (podkładowa + wierzchnia)
170mm	strop żelbetowy
15mm	tynk wewnętrzny

P-1	Posadzka
20mm	Warstwa wykończeniowa – gres
60mm	Wylewka cementowa
0,2mm	2x folia PE na zakład
	Podbudowa wg projektu konstrukcji

Inwestorzy: Adresy		URZĄD GMINY DOMASZOWICE UL. GŁÓWNA 26 ; 46-146 DOMASZOWICE	
JEDNOSTKA PROJEKTOWA: ABSOLUM Biuro Obsługi Inwestycji mgr inż. Adam Baranowski ul. Kępińska 10A/27, 98-400 Wieruszów		Obiekt Adres	MODERNIZACJA ENERGETYCZNA BUDYNKU OCHOTNICZEJ STRAŻY POŻARNYCH WIELOŁĘKA NR 23A ; DZIAŁKA NR: 76/2 OBREB EWIDENCYJNY: 0066 WIELOŁĘKA JEDNOSTKA EWIDENCYJNA: 160601_2 DOMASZOWICE
			PRZEKRÓJ B-B – INWENTARYZACJA
Skala:	Projektant Architektury: mgr inż. arch. Mirosław Gudra Uprawnienia budowlane Nr. ewid. 52/09/D/OIA w specjalności architektonicznej do projektowania bez ograniczeń		Podpis:
1 : 50			
Data	Kreślił:	Podpis:	
2025.06.30	mgr inż. Adam Baranowski		
Stadium	PROJEKT_INWENTARYZACYJNY		NR RYS.:str.
Branża	BUDOWLANA		A-04

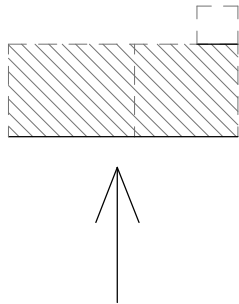

ELEWACJA BOCZNA – WSCHODNIA

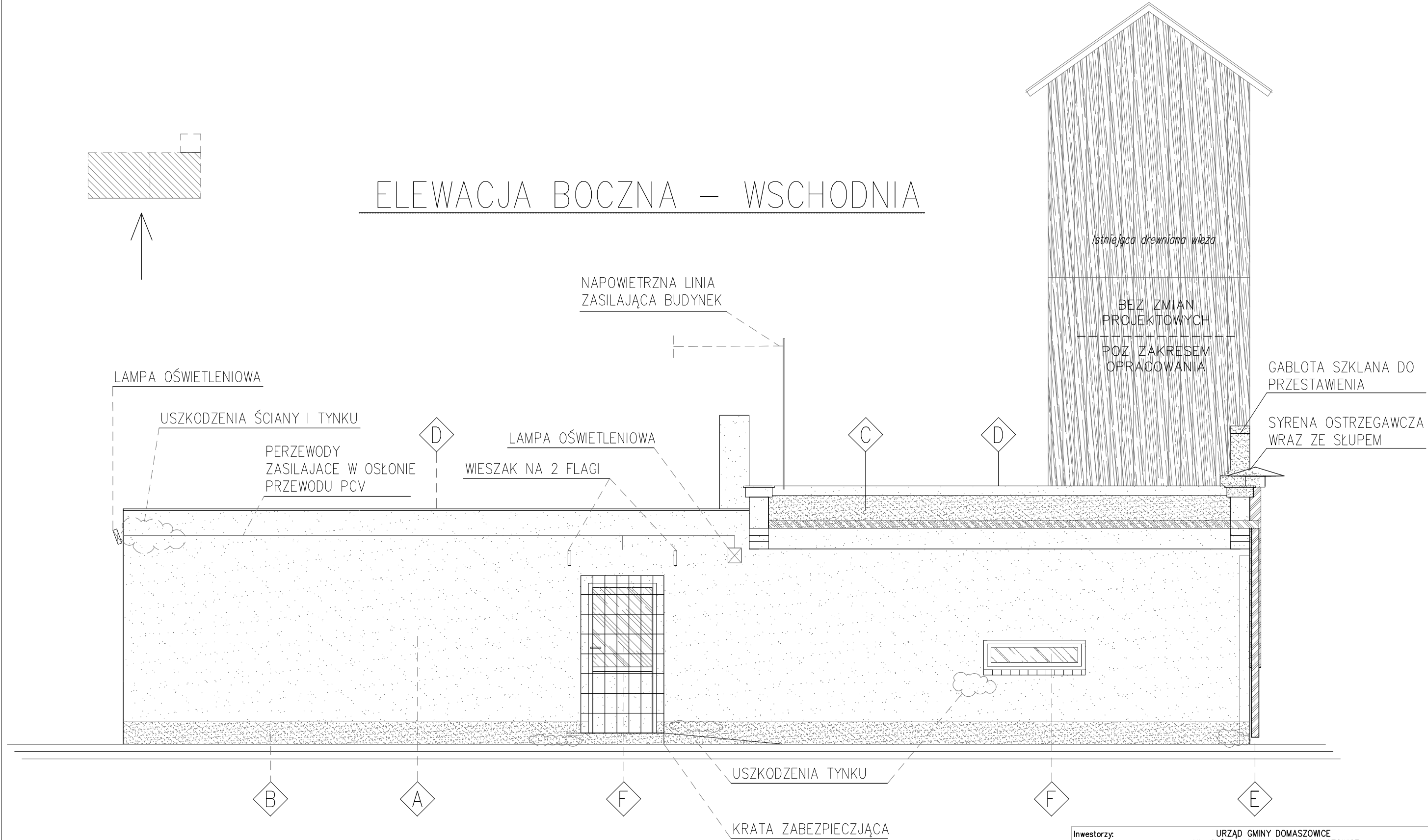

- A** Tynk klejowy + wyprawa elewacyjna
kolor jasno szary
- B** Tynk cementowy
kolor ciemno brązowy

- C** Papa termozgrzewalna izolacyjna
lub ciemnoczarnym
- D** Elementy odwodnienia
Obróbki blacharskie, kolor odcień brązu

- F** Ślusarka okienna i drzwiowa
– kolor biały
- E** Ślusarka okienna i drzwiowa
– kolor ciemny

Inwestorzy: Adresy		URZĄD GMINY DOMASZOWICE UL. GŁÓWNA 26 ; 46–146 DOMASZOWICE	
JEDNOSTKA PROJEKTOWA:		MODERNIZACJA ENERGETYCZNA BUDYNKU OCHOTNICZEJ STRAŻY POŻARNYCH	
ABSOLUT Biuro Obsługi Inwestycji mgr inż. Adam Baranowski ul. Kępińska 10A/27, 98–400 Wieruszów		Obiekt Adres	WIELOŁĘKA NR 23A ; DZIAŁKA NR: 76/2 OBREB EWIDENCYJNY: 0066 WIELOŁĘKA JEDNOSTKA EWIDENCYJNA: 160601_2 DOMASZOWICE
ELEWACJA BOCZNA – WSCHODNIA			
Skala:	Projektant Architektury:		Podpis:
1 : 50	mgr inż. arch. Mirosław Gudra Uprawnienia budowlane Nr. ewid. 52/09/D01A w specjalności architektonicznej do projektowania bez ograniczeń		
Data	Kreślił:		Podpis:
2025.06.30	mgr inż. Adam Baranowski		
Stadium	PROJEKT_INWENTARYZACYJNY		NR RYS.:str.
Branża	BUDOWLANA		A–05

ELEWACJA BOCZNA – ZACHODNIA

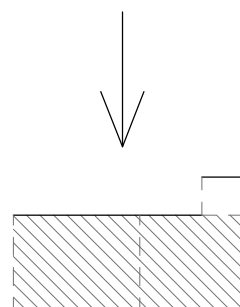

Istniejąca drewniana wieża

BEZ ZMIAN
PROJEKTOWYCH

POZ ZAKRESEM
OPRACOWANIA

NAPOWIETRZNA LINIA
ZASILAJĄCA BUDYNEK

LAMPA OŚWIETLENIOWA

USZKODZENIA TYNKU

<div style="display: flex; align-items: center; margin-bottom: 10px;"> <div style="border: 1px solid black; border-radius: 50%; width: 40px; height: 40px; display: flex; align-items: center; justify-content: center; margin-right: 10px;">A</div> <div> Tynk klejowy + wyprawa elewacyjna kolor jasno szary </div> </div> <div style="display: flex; align-items: center;"> <div style="border: 1px solid black; border-radius: 50%; width: 40px; height: 40px; display: flex; align-items: center; justify-content: center; margin-right: 10px;">B</div> <div> Tynk cementowy kolor ciemno brązowy </div> </div>	<div style="display: flex; align-items: center; margin-bottom: 10px;"> <div style="border: 1px solid black; border-radius: 50%; width: 40px; height: 40px; display: flex; align-items: center; justify-content: center; margin-right: 10px;">C</div> <div> Papa termozgrzewalna izolacyjna lub czarnym </div> </div> <div style="display: flex; align-items: center;"> <div style="border: 1px solid black; border-radius: 50%; width: 40px; height: 40px; display: flex; align-items: center; justify-content: center; margin-right: 10px;">D</div> <div> Elementy odwodnienia Obróbki blacharskie, kolor odcień brązu </div> </div>	<div style="display: flex; align-items: center; margin-bottom: 10px;"> <div style="border: 1px solid black; border-radius: 50%; width: 40px; height: 40px; display: flex; align-items: center; justify-content: center; margin-right: 10px;">F</div> <div> Ślusarka okienna i drzwiowa – kolor biały </div> </div> <div style="display: flex; align-items: center;"> <div style="border: 1px solid black; border-radius: 50%; width: 40px; height: 40px; display: flex; align-items: center; justify-content: center; margin-right: 10px;">E</div> <div> Ślusarka okienna i drzwiowa – kolor ciemny </div> </div>
--	---	---

Inwestorzy: Adresy		URZĄD GMINY DOMASZOWICE UL. GŁÓWNA 26 ; 46-146 DOMASZOWICE	
JEDNOSTKA PROJEKTOWA: ABSOLUM Biuro Obsługi Inwestycji mgr inż. Adam Baranowski ul. Kępińska 10A/27, 98-400 Wieruszów		MODERNIZACJA ENERGETYCZNA BUDYNKU OCHOTNICZEJ STRAŻY POŻARNYCH WIELOŁĘKA NR 23A ; DZIAŁKA NR: 76/2 OBREB EWIDENCYJNY: 0066 WIELOŁĘKA JEDNOSTKA EWIDENCYJNA: 160601_2 DOMASZOWICE	
ELEWACJA BOCZNA – ZACHODNIA			
Skala:	Projektant Architektury: mgr inż. arch. Mirosław Gudra Uprawnienia budowlane Nr. ewid. 52/09/DOIA w specjalności architektura technicznej dla projektowania bez ograniczeń		Podpis:
1 : 50			
Data	Kreślił:	Podpis:	
2025.06.30	mgr inż. Adam Baranowski		
Stadium		PROJEKT_INWENTARYZACYJNY	NR RYS.:str.
Branża		BUDOWLANA	A—06

ELEWACJA FRONTOWA – PÓŁNOCNA

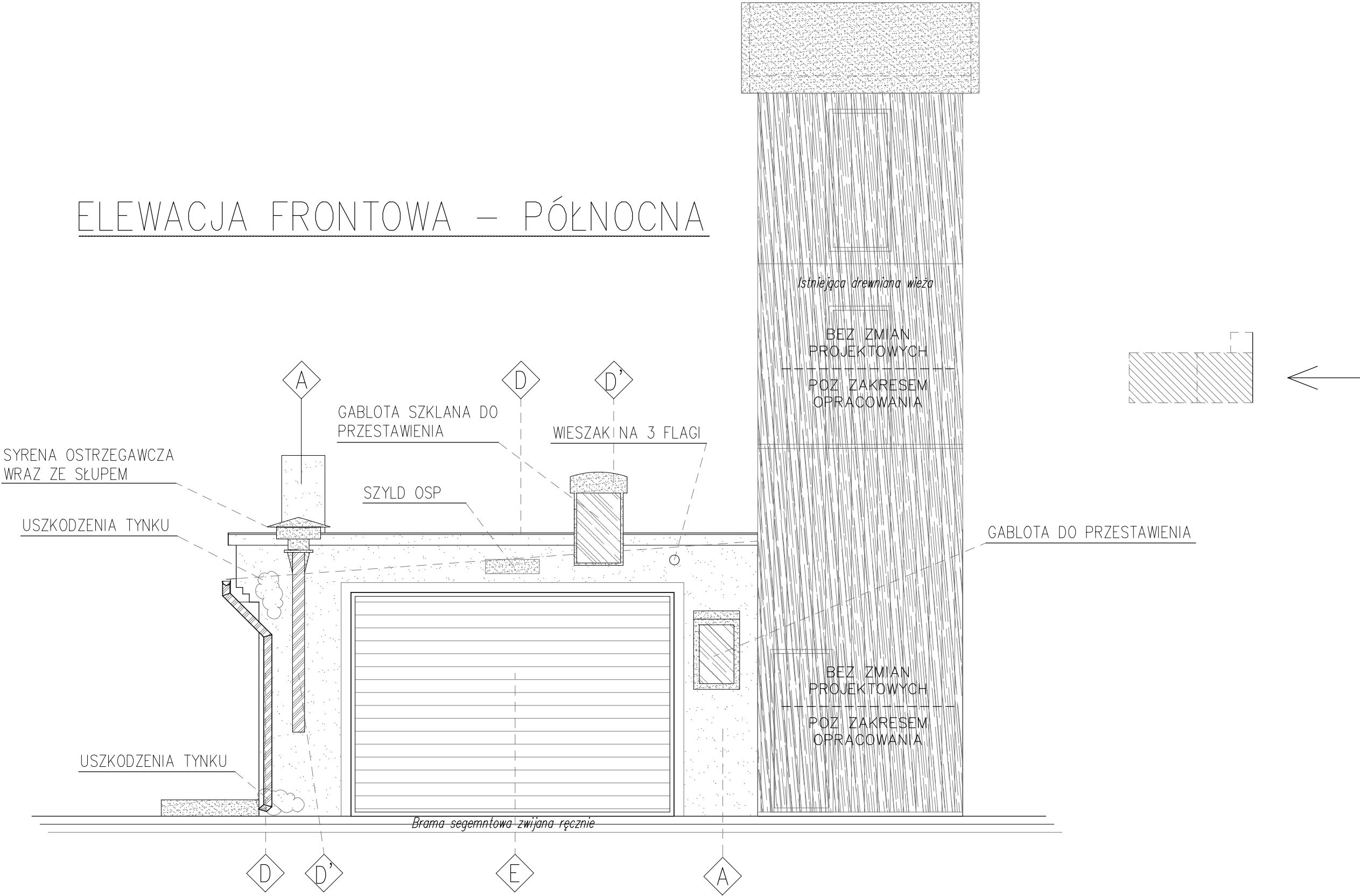

- A Tynk klejowy + wyprawa elewacyjna
kolor jasno szary
- B Tynk cementowy
kolor ciemno brązowy

- C Papa termozgrzewalna izolacyjna
lub ciemnoczarnym
- D Elementy odwodnienia
Obróbki blacharskie, kolor odcień brązu
- D' <D'> kolor czerwony

- F Ślusarka okienna i drzwiowa
– kolor biały
- E Ślusarka okienna i drzwiowa
– kolor ciemny

Inwestorzy: Adresy		URZĄD GMINY DOMASZOWICE UL. GŁÓWNA 26 ; 46–146 DOMASZOWICE	
JEDNOSTKA PROJEKTOWA: ABSOLUM Biuro Obsługi Inwestycji mgr inż. Adam Baranowski ul. Kępińska 10A/27, 98–400 Wieruszów		Obiekt Adres	MODERNIZACJA ENERGETYCZNA BUDYNKU OCHOTNICZEJ STRAŻY POŻARNYCH WIELOŁĘKA NR 23A ; DZIAŁKA NR: 76/2 OBREB EWIDENCYJNY: 0066 WIELOŁĘKA JEDNOSTKA EWIDENCYJNA: 160601_2 DOMASZOWICE
ELEWACJA FRONTOWA – PÓŁNOCNA			
Skala:	Projektant Architektury: mgr inż. arch. Mirosław Gudra Uprawnienia budowlane Nr. ewid. 52/09/D01A w specjalności architektonicznej do projektowania bez ograniczeń		Podpis:
1 : 50			
Data	Kreślił:	Podpis:	
2025.06.30	mgr inż. Adam Baranowski		
Stadium	PROJEKT_INWENTARYZACYJNY		NR RYS.:str. A–07
Branża	BUDOWLANA		

ELEWACJA TYLNA – POŁUDNIOWA

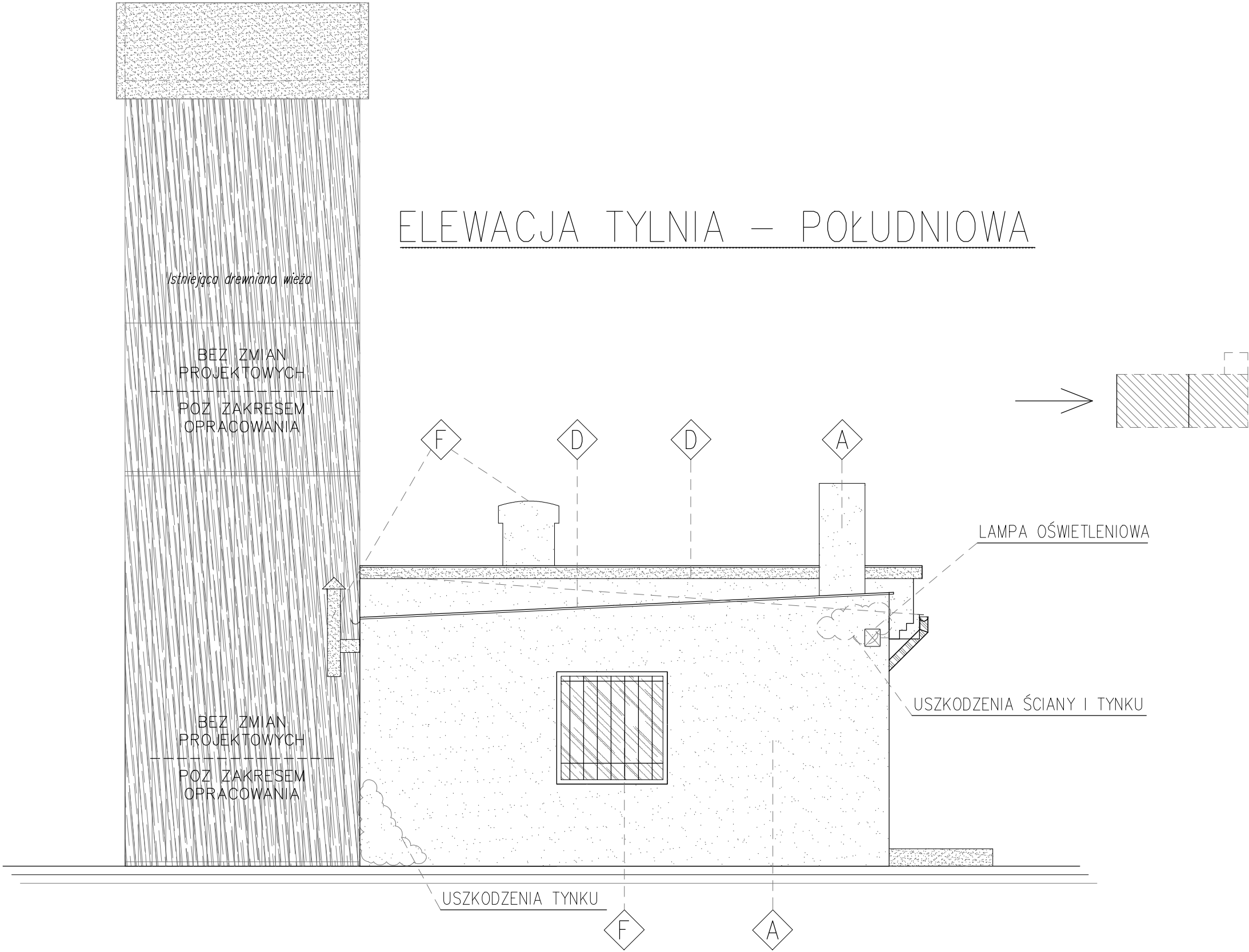

- A Tynk klejowy + wyprawa elewacyjna
kolor jasno szary
- B Tynk cementowy
kolor ciemno brązowy

- C Papa termozgrzewalna izolacyjna
lub ciemnoczarnym
- D Elementy odwodnienia
Obróbki blacharskie, kolor odcień brązu

- F Ślusaraka okienna i drzwiowa
– kolor biały
- E Ślusaraka okienna i drzwiowa
– kolor ciemny

Inwestorzy: Adresy		URZĄD GMINY DOMASZOWICE UL. GŁÓWNA 26 ; 46-146 DOMASZOWICE	
JEDNOSTKA PROJEKTOWA:		Obiekt	MODERNIZACJA ENERGETYCZNA BUDYNKU OCHOTNICZEJ STRAŻY POŻARNYCH
ABSOLUM Biuro Obsługi Inwestycji mgr inż. Adam Baranowski ul. Kępińska 10A/27, 98-400 Wieruszów		Adres	WIELOŁĘKA NR 23A ; DZIAŁKA NR: 76/2 OBREB EWIDENCYJNY: 0066 WIELOŁĘKA JEDNOSTKA EWIDENCYJNA: 160601_2 DOMASZOWICE
ELEWACJA TYLNA – POŁUDNIOWA			
Skala:	Projektant Architektury:		Podpis:
1 : 50	mgr inż. arch. Mirosław Gudra Uprawnienia budowlane Nr. ewid. 52/09/D01A w specjalności architektonicznej do projektowania bez ograniczeń		
Data	Kreślił:		Podpis:
2025.06.30	mgr inż. Adam Baranowski		
Stadium	PROJEKT_INWENTARYZACYJNY		NR RYS.:str.
Branża	BUDOWLANA		A-08

RZUT
PARTERU

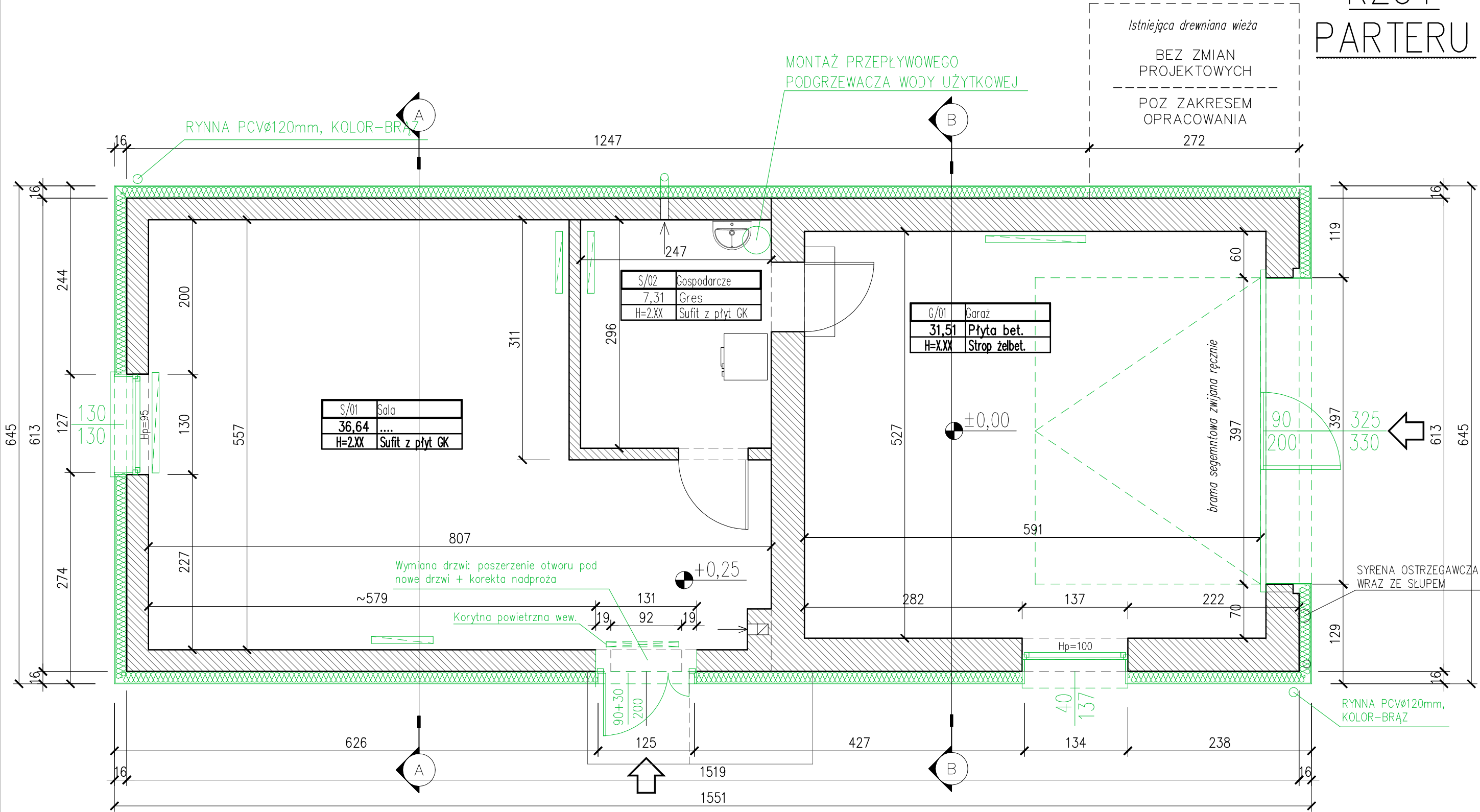

LEGENDA:

— ELEMENTY INWENTARYZACYJNE
STANU ISTNIEJĄCEGO

— ELEMENTY NOWOPROJEKTOWANE

— ŚCIENNE GRZEJNIKI ELEKTRYCZNE
AKUMULACYJNE Z TERMOSTATEM
ELEKTRYCZNYM

— NAŚCIENNA KURTyna POWIETRZNA

— WYMIANA OKIEN NA NOWE
TRÓJSZYBOWE $u=0,9$

— WYMIANA BRAMY PRZEMYSŁOWEJ
SEGMENTOWEJ $U=1,3$

B I L A N S P O W I E R Z C H N I

INWENTARYZACJA – SALA OSP WIELOŁĘKA

NR POM.	NAZWA POMIESZCZENIA	RODZAJ POSADZKI	POW. NETTO	POW. UŻYTK.
S/01	Sala	płytki ceram.	36,08	36,08
S/02	Kuchnia	płytki ceram.	7,31	7,31
G/01	Garaż	płytki ceram.	31,51	31,51

OGOLEM SUMA POWIERZCHNI – PARTER = 74,90 74,90

Inwestorzy: Adresy		URZĄD GMINY DOMASZOWICE UL. GŁÓWNA 26 ; 46–146 DOMASZOWICE	
JEDNOSTKA PROJEKTOWA:		Obiekt	MODERNIZACJA ENERGETYCZNA BUDYNKU OCHOTNICZEJ STRAŻY POŻARNYCH
ABSOLUM Biuro Obsługi Inwestycji mgr inż. Adam Baranowski ul. Kępińska 10A/27, 98–400 Wieruszów		Adres	WIELOŁĘKA NR 23A ; DZIAŁKA NR: 76/2 OBREB EWIDENCYJNY: 0066 WIELOŁĘKA JEDNOSTKA EWIDENCYJNA: 160601_2 DOMASZOWICE
RZUT PARTERU			
Skala:	Projektant Architektury:		Podpis:
1 : 50	mgr inż. arch. Mirosław Gudra		
Data		Kreślił:	Podpis:
2025.06.30		mgr inż. Adam Baranowski	
Stadium	PROJEKT_TERMOMODERNIZACJI		NR RYS.:str.
Branża	BUDOWLANA		B–01

RZUT
DACHU

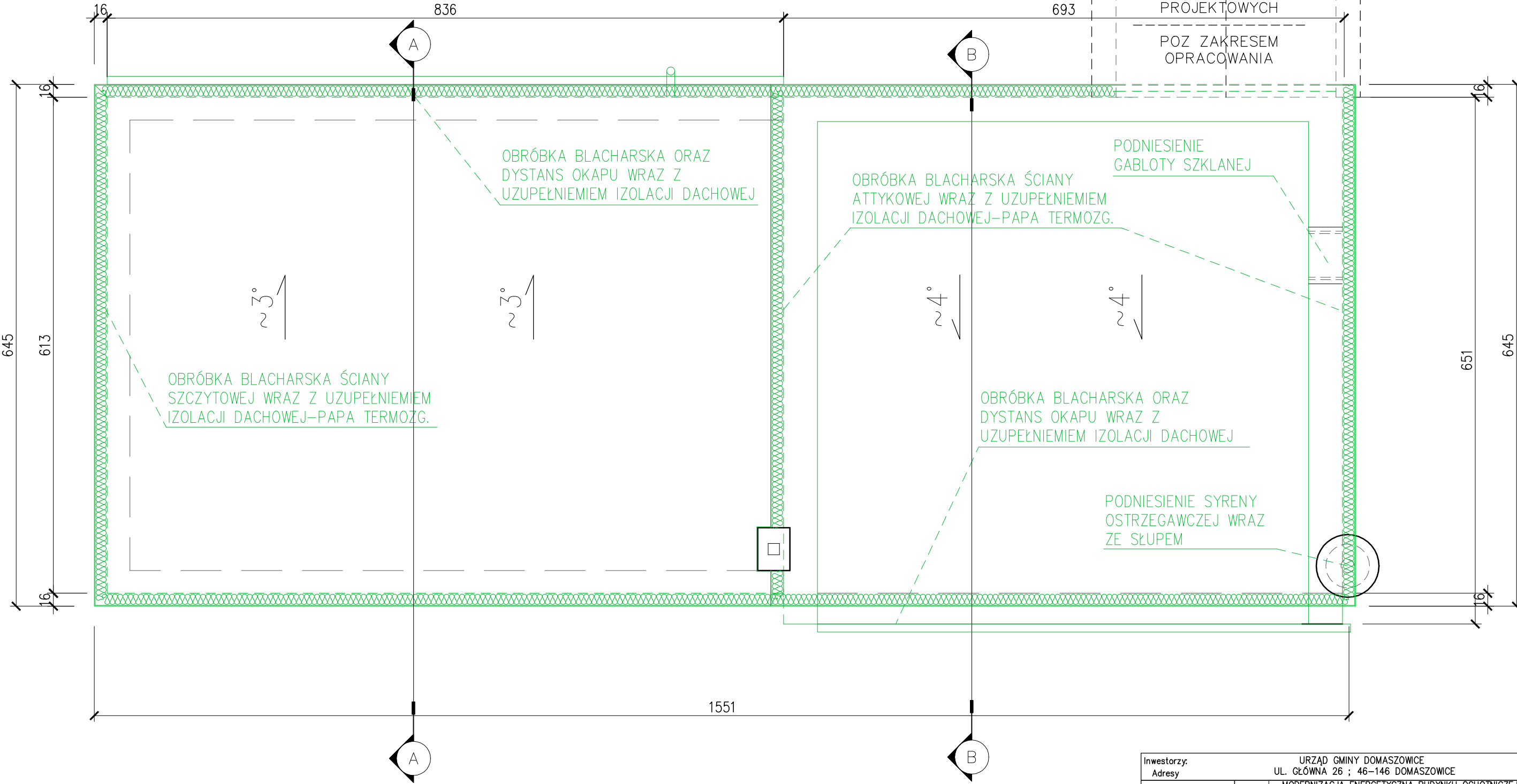
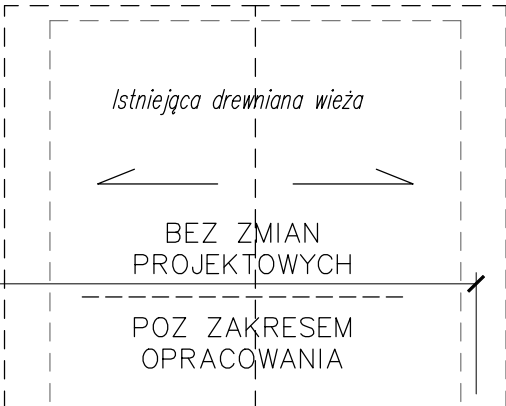

Inwestorzy: Adresy		URZĄD GMINY DOMASZOWICE UL. GŁÓWNA 26 ; 46-146 DOMASZOWICE	
JEDNOSTKA PROJEKTOWA:		Obiekt	MODERNIZACJA ENERGETYCZNA BUDYNKU OCHOTNICZEJ STRAŻY POŻARNYCH
ABSOLUM Biuro Obsługi Inwestycji mgr inż. Adam Baranowski ul. Kępińska 10A/27, 98-400 Wieruszów		Adres	WIELOŁĘKA NR 23A ; DZIAŁKA NR: 76/2 OBREB EWIDENCYJNY: 0066 WIELOŁĘKA JEDNOSTKA EWIDENCYJNA: 160601_2 DOMASZOWICE
RZUT DACHU			
Skala:	Projektant Architektury:		Podpis:
1 : 50	mgr inż. arch. Mirosław Gudra Uprawnienia budowlane Nr. ewid. 52/09/DOIA w specjalności architektonicznej do projektowania bez ograniczeń		
Data	Kreślił:		Podpis:
2025.06.30	mgr inż. Adam Baranowski		
Stadium	PROJEKT_TERMOMODERNIZACJI		NR RYS.:str.
Branża	BUDOWLANA		B-02

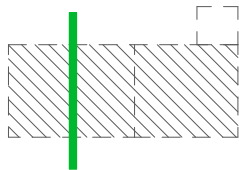

PRZEKRÓJ POPRZECZNY A-A

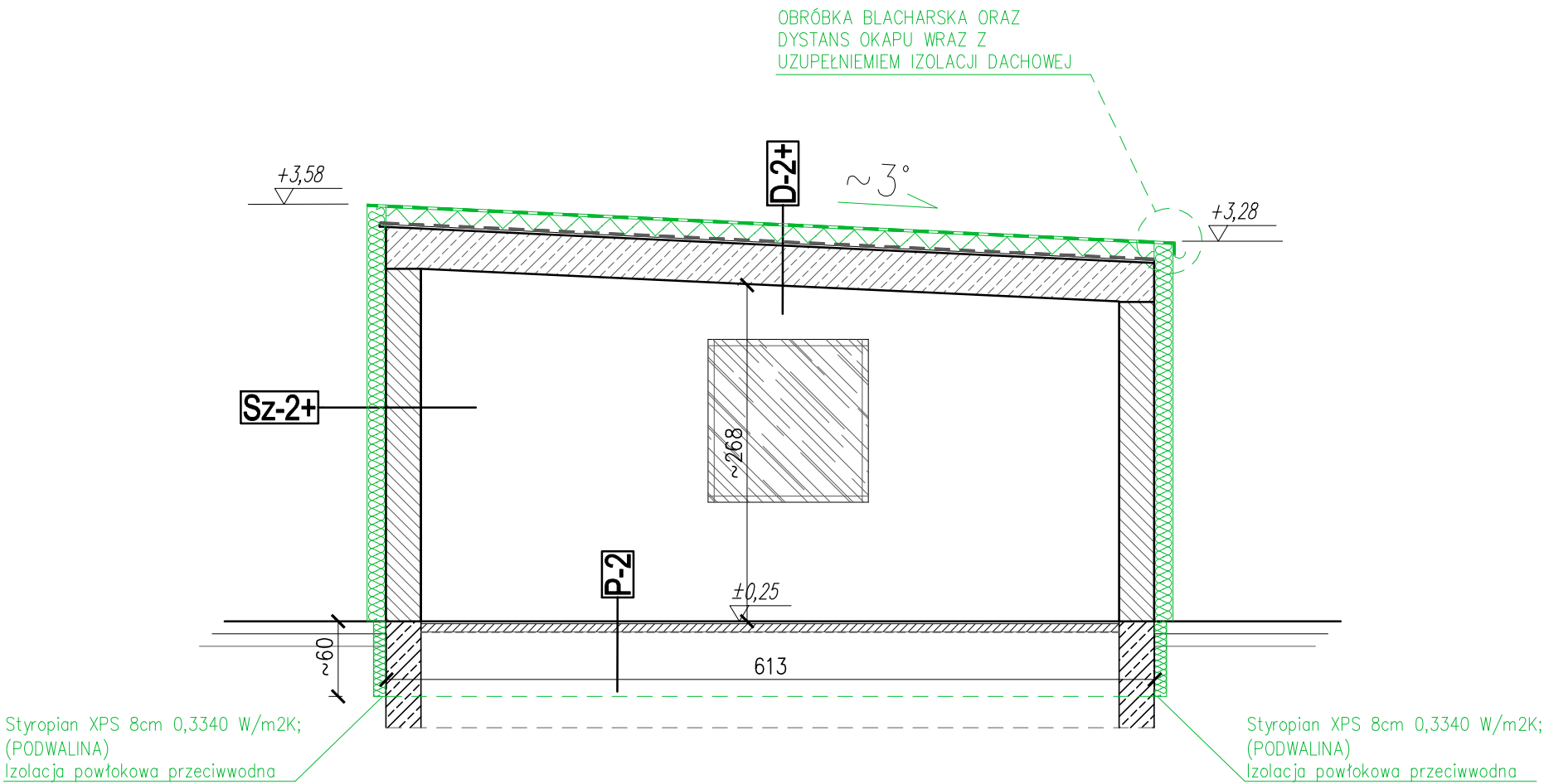

Sz-2+	Ściana zewnętrzna
~10 mm	Siatka + klej + tynk dekoracyjny SILIKONOWY
80 mm	Styropian XPS 8cm 0,3340 W/m2K; (PODWALINA) Izolacja powłokowa przeciwwodna
140 mm	Styropian EPS grafit; 0,1834 W/m2K; (ŚCIANY)
15mm	Tynk zewnętrzny
250mm	Istniejąca ściana murowana
15mm	Tynk wewnętrzny

D-2+	Dach
2mm	Membrana dachow aizolacyjna 1,2mm
14cm	izolacja cieplna PIR 14cm ; u= 0.1470 W/m2K
15mm	2x papa termozgrzewalna (podkładowa + wierzchnia)
300mm	strap żelbetowy
15mm	tynk wewnętrzny

P-2	Posadzka
20mm	Warstwa wykończeniowa – gres
60mm	Wylewka cementowa
0,2mm	2x folia PE na zakład
	Podbudowa wg projektu konstrukcji

LEGENDA:

– ELEMENTY INWENTARYZACYJNE STANU ISTNIEJACEGO

– WYKONANIE OCIEPLENIA DACHU ZEW. izolacja cieplna PIR 14cm ; u= 0.1470 W/m2K

– WYMIANA OKIEN NA NOWE TRÓJSZYBOWE u=0,9

– WYKONANIE OCIEPLENIA ŚCIAN ZEW. EPS grafit 14cm, 0,1834 W/m2K; PODWALINA: XPS 8cm 0,3340 W/m2K

Inwestorzy: Adresy		URZĄD GMINY DOMASZOWICE UL. GŁÓWNA 26 ; 46–146 DOMASZOWICE	
JEDNOSTKA PROJEKTOWA: ABSOLUM Biuro Obsługi Inwestycji mgr inż. Adam Baranowski ul. Kępińska 10A/27, 98–400 Wieruszów	Obiekt	MODERNIZACJA ENERGETYCZNA BUDYNKU OCHOTNICZEJ STRAŻY POŻARNYCH WIELOŁĘKA NR 23A ; DZIAŁKA NR: 76/2 OBREB EWIDENCYJNY: 0066 WIELOŁĘKA JEDNOSTKA EWIDENCYJNA: 160601_2 DOMASZOWICE	
	Adres		
		PRZEKRÓJ POPRZECZNY A–A	
Skala:	Projektant Architektury: mgr inż. arch. Mirosław Gudra Uprawnienia budowlane Nr. ewid. 52/09/DZIA w specjalności architektonicznej do projektowania bez ograniczeń		Podpis:
1 : 50			
Data	Kreślił:	Podpis:	
2025.06.30	mgr inż. Adam Baranowski		
Stadium	PROJEKT_TERMOMODERNIZACJI		NR RYS.:str.
Branża	BUDOWLANA		B–03

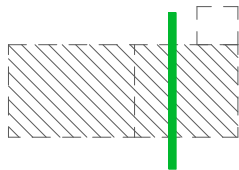

PRZEKRÓJ POPRZECZNY B-B

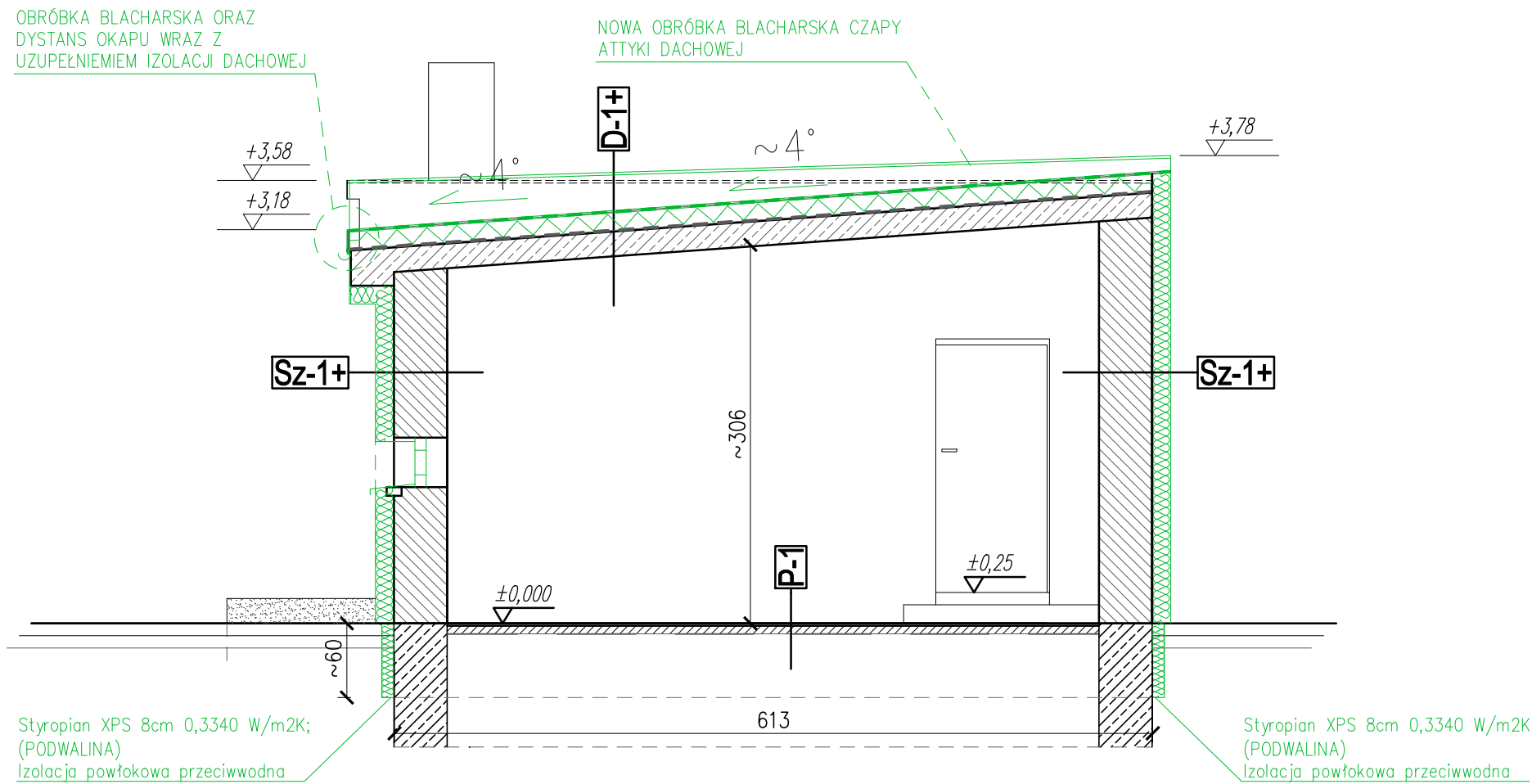

Sz-1+	Ściana zewnętrzna
~10 mm	Siatka + klej + tynk dekoracyjny SILIKONOWY
80 mm	Styropian XPS 8cm 0,3340 W/m2K; (PODWALINA) Izolacja powłokowa przeciwwodna
140 mm	Styropian EPS grafit; 0,1834 W/m2K; (ŚCIANY)
15mm	Tynk zewnętrzny
400mm	Istniejąca ściana murowana
15mm	Tynk wewnętrzny

D-1+	Dach
2mm	Membrana dachow izolacyjna 1,2mm
14cm	Izolacja cieplna PIR 14cm ; u= 0.1470 W/m2K
15mm	2x papa termozgrzewalna (podkładowa + wierzchnia)
170mm	strop żelbetowy
15mm	tynk wewnętrzny

P-1	Posadzka
20mm	Warstwa wykończeniowa – gres
60mm	Wylewka cementowa
0,2mm	2x folia PE na zakład
	Podbudowa wg projektu konstrukcji

LEGENDA:

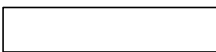

– ELEMENTY INWENTARYZACYJNE
STANU ISTNIEJACEGO



– WYMIANA OKIEN NA NOWE
TRÓJSZYBOWE u=0,9



– WYKONANIE OCIEPLENIA DACHU ZEW.
izolacja cieplna PIR 14cm ; u= 0.1470
W/m2K



– WYKONANIE OCIEPLENIA ŚCIAN ZEW.
EPS grafit 14cm, 0,1834 W/m2K;
PODWALINA: XPS 8cm 0,3340 W/m2K

Inwestorzy: Adresy		URZĄD GMINY DOMASZOWICE UL. GŁÓWNA 26 ; 46-146 DOMASZOWICE	
JEDNOSTKA PROJEKTOWA: ABSOLUM Biuro Obsługi Inwestycji mgr inż. Adam Baranowski ul. Kępińska 10A/27, 98-400 Wieruszów	Obiekt Adres	MODERNIZACJA ENERGETYCZNA BUDYNKU OCHOTNICZEJ STRAŻY POŻARNYCH WIELOŁĘKA NR 23A ; DZIAŁKA NR: 76/2 OBREB EWIDENCYJNY: 0066 WIELOŁĘKA JEDNOSTKA EWIDENCYJNA: 160601_2 DOMASZOWICE	
		PRZEKRÓJ POPRZECZNY B-B	
Skala:	Projektant Architektury: mgr inż. arch. Mirosław Gudra Uprawnienia budowlane Nr. ewid. 52/09/DZIA w specjalności architektonicznej do projektowania bez ograniczeń		Podpis:
1 : 50			
Data	Kreślił:	Podpis:	
2025.06.30	mgr inż. Adam Baranowski		
Stadium	PROJEKT_TERMOMODERNIZACJI		NR RYS.:str.
Branża	BUDOWLANA		B-04

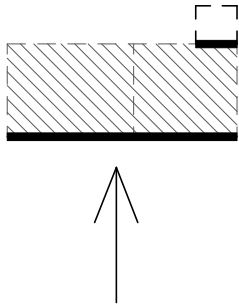

ELEWACJA BOCZNA – WSCHODNIA

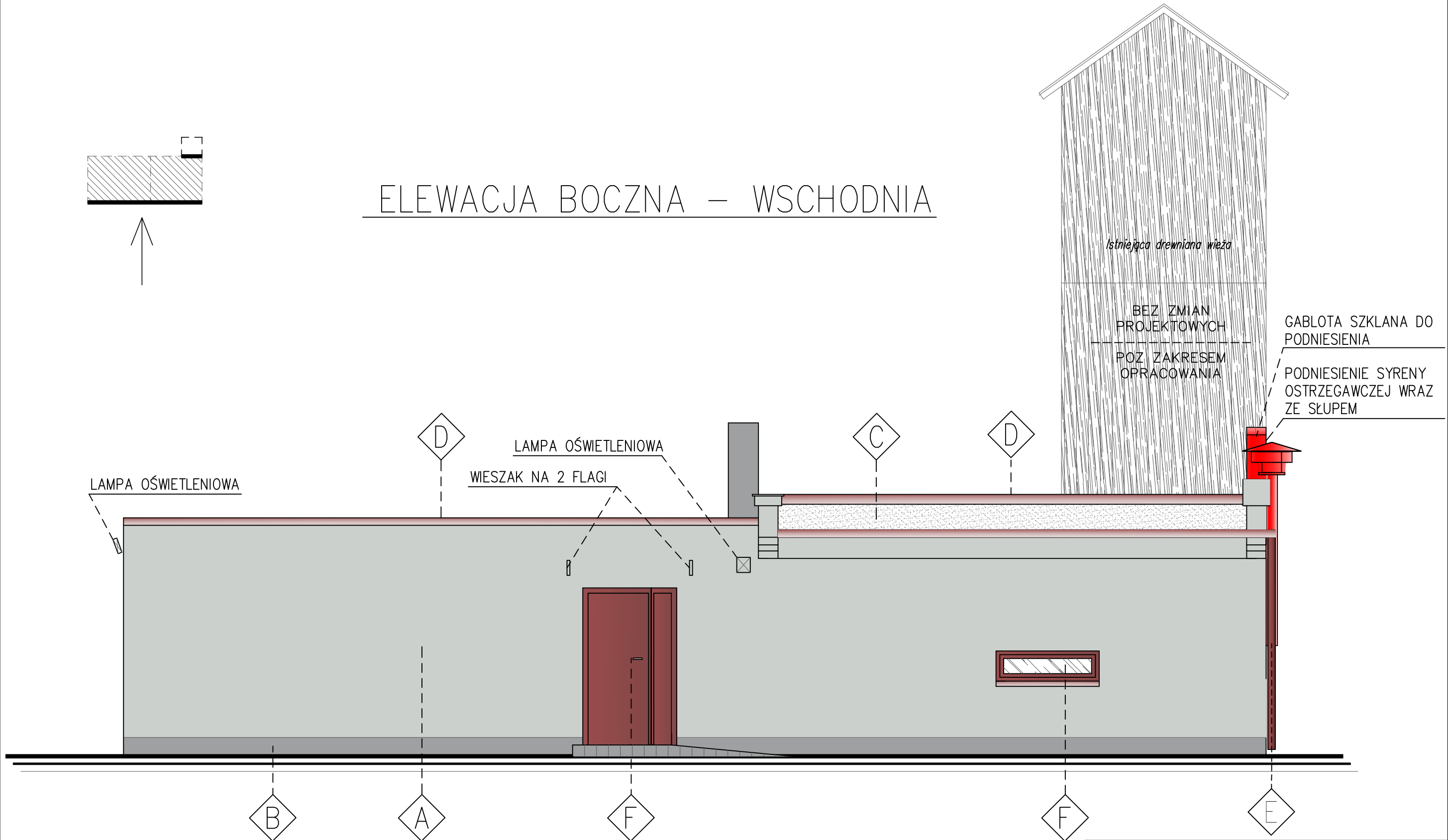

- A** Tynk SILIKONOWY + EPS gr.15cm
kolor: jasno-szary
- C** Papa termozgrzewalna izolacyjna
kolor ciemno-czarny (BEZ ZMIAN PROJ.)
- D** Elementy odwodnienia, obróbki blacharskie
– kolor odcień brzo
- D'** – kolor szarego ocynku

- B** Tynk SILIKONOWY + EPS gr.15cm
kolor: ciemno-szary
- E** Ślusarka okienna i drzwiowa
– kolor odcień brzo
- E'** – kolor odcień czerwonego

Inwestorzy: Adresy		URZĄD GMINY DOMASZOWICE UL. GŁÓWNA 26 ; 46-146 DOMASZOWICE	
JEDNOSTKA PROJEKTOWA: ABSOLUM Biuro Obsługi Inwestycji mgr inż. Adam Baranowski ul. Kępińska 10A/27, 98-400 Wieruszów	Obiekt Adres	MODERNIZACJA ENERGETYCZNA BUDYNKU OCHOTNICZEJ STRAŻY POŻARNYCH WIELOŁĘKA NR 23A ; DZIAŁKA NR: 76/2 OBREB EWIDENCYJNY: 0066 WIELOŁĘKA JEDNOSTKA EWIDENCYJNA: 160601_2 DOMASZOWICE	
		ELEWACJA BOCZNA WSCHODNIA	
Skala: 1 : 50	Projektant Architektury: mgr inż. arch. Mirosław Gudra Uprawnienia budowlane Nr. ewid. 52/09/DOIA w specjalności architektonicznej do projektowania bez ograniczeń		Podpis:
Data 2025.06.30	Kreślił: mgr inż. Adam Baranowski		Podpis:
Stadium	PROJEKT_TERMOMODERNIZACJI		NR RYS.:str.
Branża	BUDOWLANA		B-05

ELEWACJA BOCZNA – ZACHODNIA

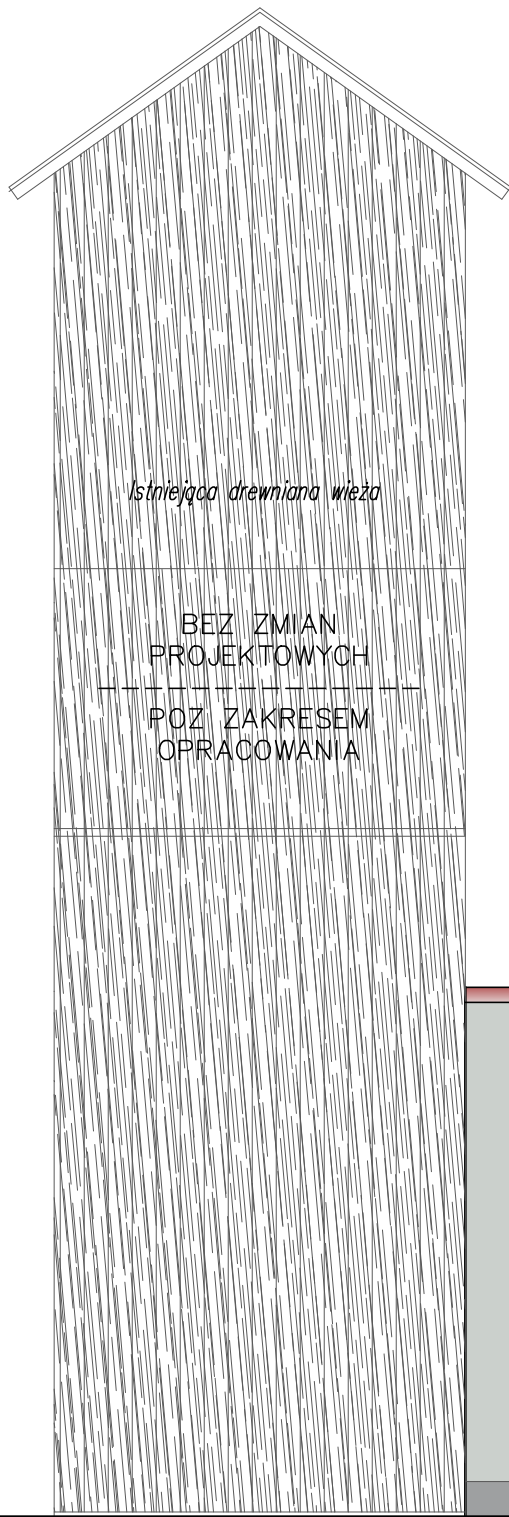

D

D

C

E

LAMPA OŚWIETLENIOWA

B

E

A

E

- A

 Tynk SILIKONOWY + EPS gr.15cm
kolor: jasno-szary
- C

 Papa termozgrzewalna izolacyjna
kolor ciemno-czarny (BEZ ZMIAN PROJ.)
- D

 Elementy odwodnienia, obróbki blacharskie
– kolor odcień brzo
- D'

 – kolor szarego ocynku

- B

 Tynk SILIKONOWY + EPS gr.15cm
kolor: ciemno-szary
- E

 Ślusaraka okienna i drzwiowa
– kolor odcień brzo
- E'

 – kolor odcień czerwonego

Inwestorzy: Adresy		URZĄD GMINY DOMASZOWICE UL. GŁÓWNA 26 ; 46-146 DOMASZOWICE	
JEDNOSTKA PROJEKTOWA:		Obiekt	MODERNIZACJA ENERGETYCZNA BUDYNKU OCHOTNICZEJ STRAŻY POŻARNYCH
ABSOLUM Biuro Obsługi Inwestycji mgr inż. Adam Baranowski ul. Kępińska 10A/27, 98-400 Wieruszów		Adres	WIELOŁĘKA NR 23A ; DZIAŁKA NR: 76/2 OBREB EWIDENCYJNY: 0066 WIELOŁĘKA JEDNOSTKA EWIDENCYJNA: 160601_2 DOMASZOWICE
ELEWACJA BOCZNA – ZACHODNIA			
Skala:	Projektant Architektury:		Podpis:
1 : 50	mgr inż. arch. Mirosław Gudra Uprawnienia budowlane Nr. ewid. 52/09/DOIA w specjalności architektonicznej do projektowania bez ograniczeń		
Data	Kreślił:		Podpis:
2025.06.30	mgr inż. Adam Baranowski		
Stadium	PROJEKT_TERMOMODERNIZACJI		NR RYS.:str.
Branża	BUDOWLANA		B-06

ELEWACJA TYLNA – POŁUDNIOWA

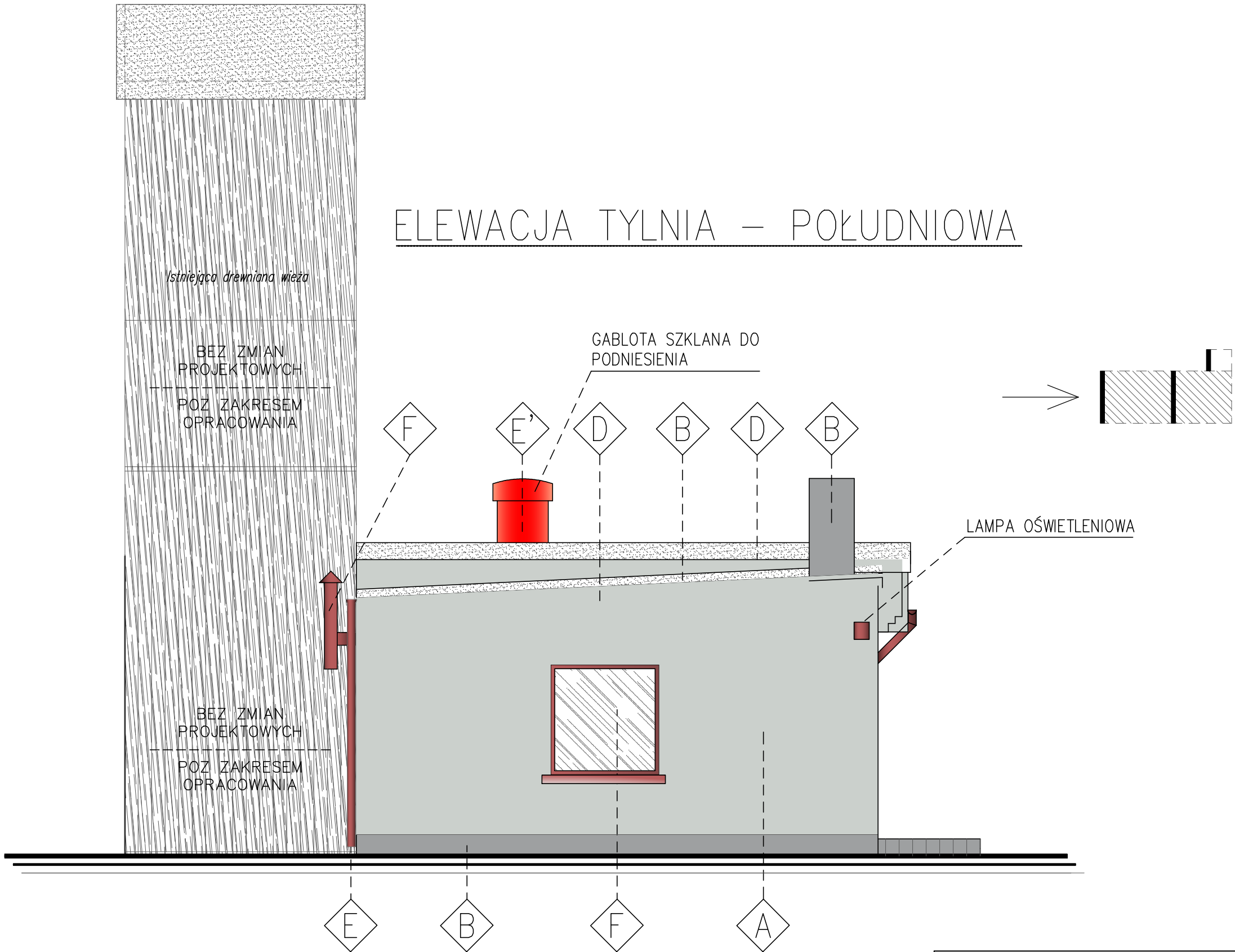

- A Tynk SILIKONOWY + EPS gr.15cm
kolor: jasno-szary
- C Papa termozgrzewalna izolacyjna
kolor ciemno-czarny (BEZ ZMIAN PROJ.)
- D Elementy odwodnienia, obróbki blacharskie
– kolor odcień brązu
- D' kolor szarego ocynku

- B Tynk SILIKONOWY + EPS gr.15cm
kolor: ciemno-szary
- E Ślusaraka okienna i drzwiowa
– kolor odcień brązu
- E' kolor odcień czerwonego

Inwestorzy: Adresy		URZĄD GMINY DOMASZOWICE UL. GŁÓWNA 26 ; 46-146 DOMASZOWICE	
JEDNOSTKA PROJEKTOWA:	Obiekt	MODERNIZACJA ENERGETYCZNA BUDYNKU OCHOTNICZEJ STRAŻY POŻARNYCH	
ABSOLUM Biuro Obsługi Inwestycji	Adres	WIELOŁĘKA NR 23A ; DZIAŁKA NR: 76/2 OBREB EWIDENCYJNY: 0066 WIELOŁĘKA JEDNOSTKA EWIDENCYJNA: 160601_2 DOMASZOWICE	
mgr inż. Adam Baranowski ul. Kępińska 10A/27, 98-400 Wieruszów		ELEWACJA TYLNA – POŁUDNIOWA	
Skala:	Projektant Architektury:		Podpis:
1 : 50	mgr inż. arch. Mirosław Gudra Uprawnienia budowlane Nr. ewid. 52/09/DOIA w specjalności architektonicznej do projektowania bez ograniczeń		
Data	Kreślił:		Podpis:
2025.06.30	mgr inż. Adam Baranowski		
Stadium	PROJEKT_TERMOMODERNIZACJI		NR RYS.:str.
Branża	BUDOWLANA		B-07

ELEWACJA FRONTOWA – PÓŁNOCNA

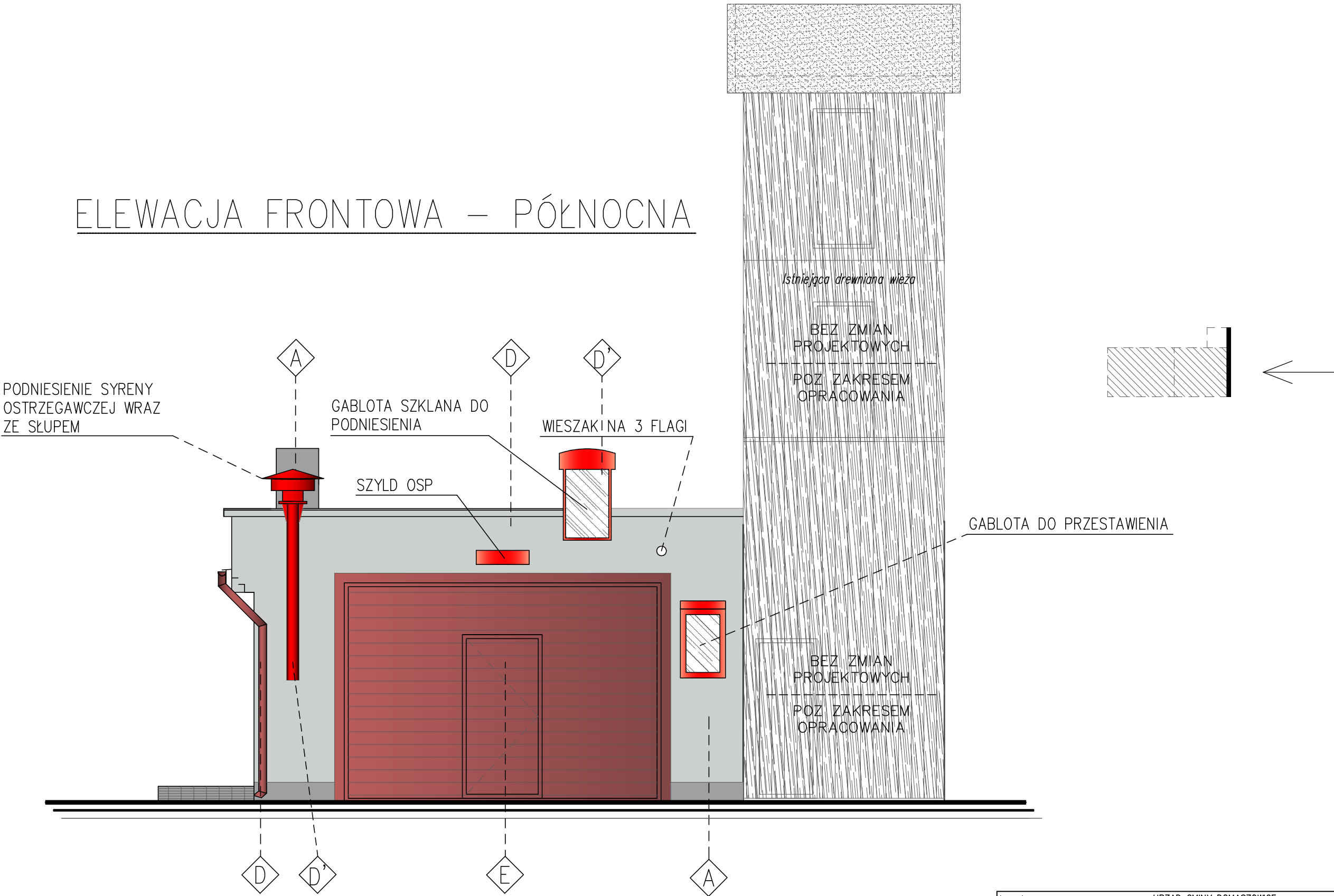

- A Tynk SILIKONOWY + EPS gr.15cm
kolor: jasno-szary
- C Papa termozgrzewalna izolacyjna
kolor ciemno-czarny (BEZ ZMIAN PROJ.)
- D Elementy odwodnienia, obróbki blacharskie
- kolor odcień brązu
- D' - kolor szarego ocynku

- B Tynk SILIKONOWY + EPS gr.15cm
kolor: ciemno-szary
- E Ślusarka okienna i drzwiowa
- kolor odcień brązu
- E' - kolor odcień czerwonego

Inwestorzy: Adresy		URZĄD GMINY DOMASZOWICE UL. GŁÓWNA 26 ; 46–146 DOMASZOWICE	
JEDNOSTKA PROJEKTOWA: ABSOLUM Biuro Obsługi Inwestycji mgr inż. Adam Baranowski ul. Kępińska 10A/27, 98–400 Wieruszów	Obiekt	MODERNIZACJA ENERGETYCZNA BUDYNKU OCHOTNICZEJ STRAŻY POŻARNYCH	
	Adres	WIELOŁĘKA NR 23A ; DZIAŁKA NR: 76/2 OBREB EWIDENCYJNY: 0066 WIELOŁĘKA JEDNOSTKA EWIDENCYJNA: 160601_2 DOMASZOWICE	
ELEWACJA FRONTOWA – PÓŁNOCNA			
Skala:	Projektant Architektury: mgr inż. arch. Mirosław Gudra 1 : 50		Podpis:
		Uprawnienia budowlane Nr. ewid. 52/09/DOIA w specjalności architektonicznej do projektowania bez ograniczeń	
Data	Kreślił:	Podpis:	
2025.06.30	mgr inż. Adam Baranowski		
Stadium	PROJEKT_TERMOMODERNIZACJI		NR RYS.:str.
Branża	BUDOWLANA		B–08